



ROMÂNIA
JUDEȚUL PRAHOVA
COMUNA SĂLCIILE
CONSILIUL LOCAL



HOTĂRÂRE

privind aprobarea încheierii unui contract de comodat pentru un spațiu în suprafața de 37,76 m.p., Cabinetului Medical Individual Sălciile dr. Iliescu Elena-Liviana, în scopul desfășurării de activități medicale

Având în vedere :

-HCL Sălciile nr.29/28-10-2004 privind concesionarea imobilului în care funcționează Cabinetul medical individual Sălciile, medicului titular al acestuia Dr. Iliescu Elena-Liviana, în scopul desfășurării de activități medicale ;

-Contractul de concesiune nr.7 din 09-11-2004 încheiat între Primăria com.Sălciile și CMI DR. Iliescu Elena-Liviana având ca obiect exploatarea spațiului în care funcționează Cabinetul medical individual Sălciile;

-Actul adițional la contractul de concesiune nr.7/9-11-2004;

-Autorizația de construire nr.2 din 10-03-2017 prin care se autorizează executarea lucrărilor de construire pentru „REABILITARE ȘI MODERNIZARE DISPENSAR, ÎN COMUNA SĂLCIILE,, cu termen de valabilitate 12 luni ;

-Proiectul de hotărâre privind aprobarea încheierii unui contract de comodat pentru un spațiu în suprafața de 37,76 m.p. Cabinetului Medical Individual Sălciile dr. Iliescu Elena-Liviana, în scopul desfășurării de activități medicale și Expunere de motive nr. 1925/02-05-2017 inițiate de primarul comunei, d-nul Stan Nistor.

În conformitate cu prevederile:

-Art.2144-2157 din Legea nr.287/2009 Codul Civil, cu modificările și completările ulterioare;

-art.124 din Legea nr.215/2001 privind Administrația Publică Locală, republicată, cu modificările și completările ulterioare

În temeiul art. 36 și 45 din Legea nr.215/2001 privind Administrația Publică Locală, republicată, cu modificările și completările ulterioare;

Consiliul Local al comunei Sălciile, județul Prahova, adoptă prezenta

HOTĂRÂRE

Art.1-Se aprobă încheierea unui contract de comodat pentru un spațiu în suprafața de 37,76 m.p. Cabinetului Medical Individual Sălciile dr. Iliescu Elena-Liviana, în scopul desfășurării de activități medicale, imobil care face parte din domeniul public al comunei.

Art.2-Contractul de comodat să se încheie în forma autentică începând cu data semnării acestuia de către părți, până la data de 30-10-2017.Obiectul contractului îl constituie folosința gratuită a spațiului în suprafața de 37,76 m.p., situat în com. Sălciile, nr.350, jud.Prahova, conform Anexei la prezenta.

Art.3-Se împuternicește primarul comunei Sălciile, să semneze contractul de comodat prevăzut la art.1.

Art.4-Secretarul comunei Salciile comunica prezenta hotarare institutiilor si persoanelor interesate .



CONTRASEMNEAZA
 / SECRETAR,
 Ghita Liliana
Ghita Liliana



RELEVU APARTAMENT

SCARA 1 : 100

INTRAVILAN SALCIILE, COM. SALCIILE

ANEXA LA HCL NR 16/19-05-2017

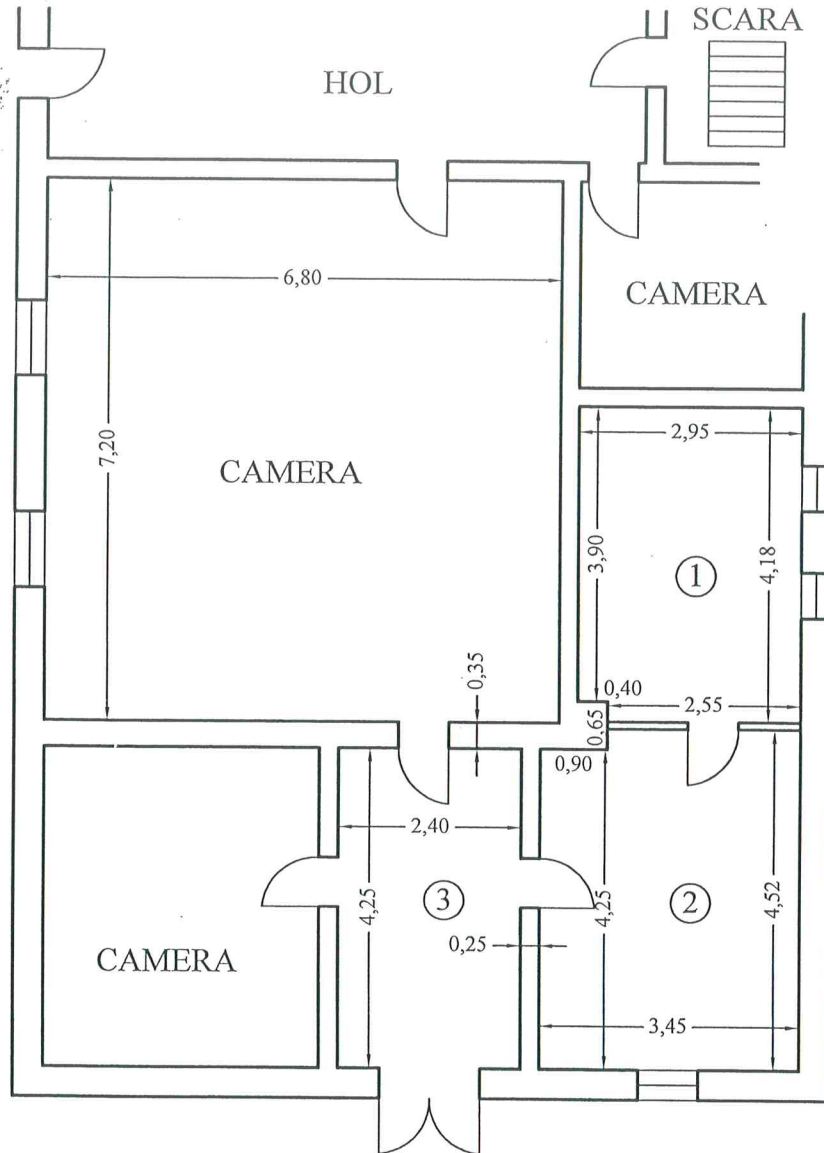

NR. INCAPERE	DENUMIRE INCAPERE	SUPRAFATA UTILA (MP)
1	CAMERA	12.20
2	CAMERA	15.36
3	HOL ASTEPTARE	10.20
Suprafata Utila = 37.76 mp		
Executant S. C. TOPOSOARE GRIGORE S. R. L.		Data 05.2017

